



**SÍNTESIS METEOROLÓGICA PARA EL OCÉANO PACÍFICO.**

**VALIDEZ 24 HORAS.**

**EMISIÓN: 05:00 “S” (11:00 “Z”) 14 DE MAYO DE 2024.**

**NÚMERO DE SÍNTESIS: PAC05 140524.**

**PARTE 1. SINOPSIS METEOROLÓGICA.**

1. **AFLUENCIA DE HUMEDAD** DEL OCÉANO PACÍFICO, FAVORECE **CIELO MEDIO NUBLADO** SOBRE LA REGIÓN CENTRAL DE LA PENÍNSULA DE BAJA CALIFORNIA, OAXACA Y CHIAPAS.
2. PRESENCIA DE **NIEBLA** EN LA COSTA OCCIDENTAL DE LA PENÍNSULA DE BAJA CALIFORNIA, COSTA SUR DE SINALOA, JALISCO Y COLIMA, ASIMISMO PRESENCIA DE **BRUMA** SOBRE LA COSTA DE SONORA, GUERRERO, OAXACA Y CHIAPAS.



**CARTA SINÓPTICA**

**MARTES 14 DE MAYO DE 2024, 05:00 HORAS.**

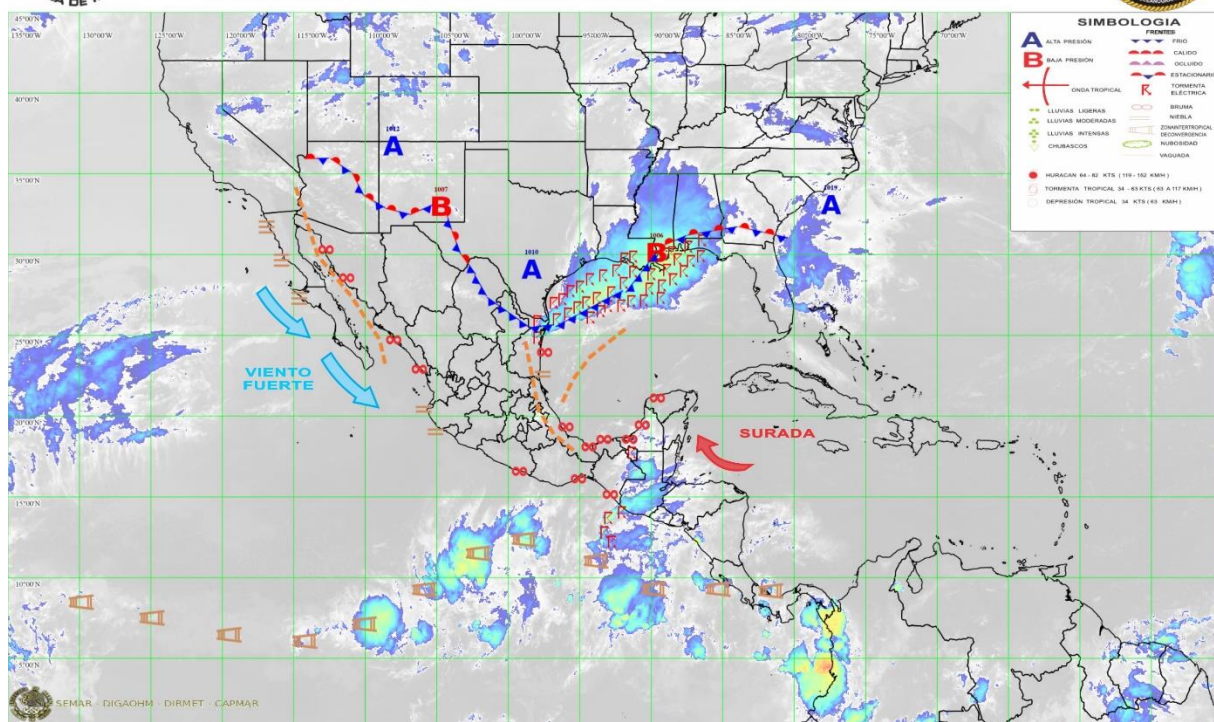

**PARTE 2. AVISOS DE TEMPORAL.**

1. DEBIDO AL ESTABLECIMIENTO DE **VAGUADAS** PREVALECE **POTENCIAL DE TORMENTAS LOCALES** QUE PODRÍAN OCASIONAR **CHUBASCOS, RACHAS DE VIENTO FUERTE, OLEAJE ELEVADO, ACTIVIDAD ELÉCTRICA Y REDUCCIÓN A LA VISIBILIDAD** SOBRE LAS COSTAS Y REGIONES MARÍTIMAS DEL PACÍFICO MEXICANO.
2. PREVALECE EN LAS PRÓXIMAS 48 HORAS, **VIENTO DEL NOROESTE DE 10 A 15 NUDOS CON RACHAS DE 20 A 25 NUDOS Y OLAS DE 5 A 7 PIES** SOBRE LA COSTA OCCIDENTAL DE LA PENÍNSULA DE BAJA CALIFORNIA (PRINCIPALMENTE DESPUÉS DE LAS 24 MILLAS NÁUTICAS); ASÍ COMO **OLAS DE 5 A 8 PIES** (DE LAS 24 A 200 MILLAS NÁUTICAS).
3. PREVALECE LAS CONDICIONES OCÉANO-ATMOSFÉRICAS QUE FAVORECEN LA PRESENCIA DE **NIEBLA** SOBRE LA COSTA OCCIDENTAL DE LA PENÍNSULA DE BAJA CALIFORNIA.
4. PREVALECE **EVENTO DE “MAR DE FONDO”**, CON UN **PERIODO DE 18 A 20 SEGUNDOS Y OLAS DE 5 A 7 PIES**, DESDE LA COSTA DE CHIAPAS HASTA LA ENTRADA DE GOLFO DE CALIFORNIA, COSTA DE SINALOA Y COSTA SUR-CENTRO OCCIDENTAL DE LA PENÍNSULA DE BAJA CALIFORNIA. CITADAS CONDICIONES SE ESPERAN **DISMINUYAN GRADUALMENTE EN EL TRANCURSO DEL DÍA DE HOY.**

**ESTE Y TODA LA SERIE DE PRODUCTOS METEOROLÓGICOS MARÍTIMOS QUE GENERA LA SECRETARÍA DE MARINA, ESTÁN DISPONIBLES EN EL PORTAL WEB DE LA DIRECCIÓN DE METEOROLOGÍA EN: [METEOROLOGIA.SEMAR.GOB.MX](http://METEOROLOGIA.SEMAR.GOB.MX).**